

Consultorio Familiare  
NON OGGETTO DI INTERVENTO

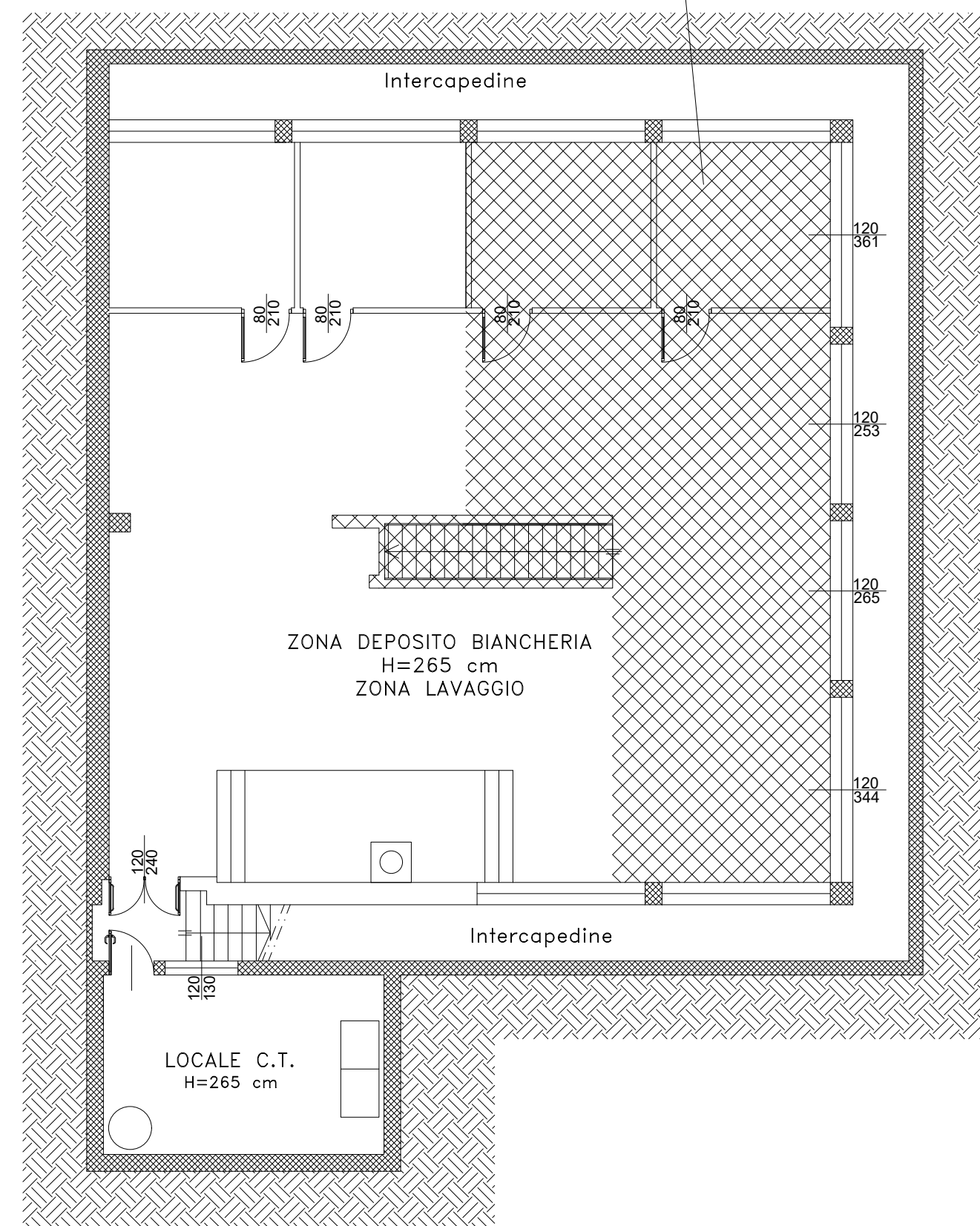

## IMPIANTO FOTOVOLTAICO ESISTENTE 9,45 kwp

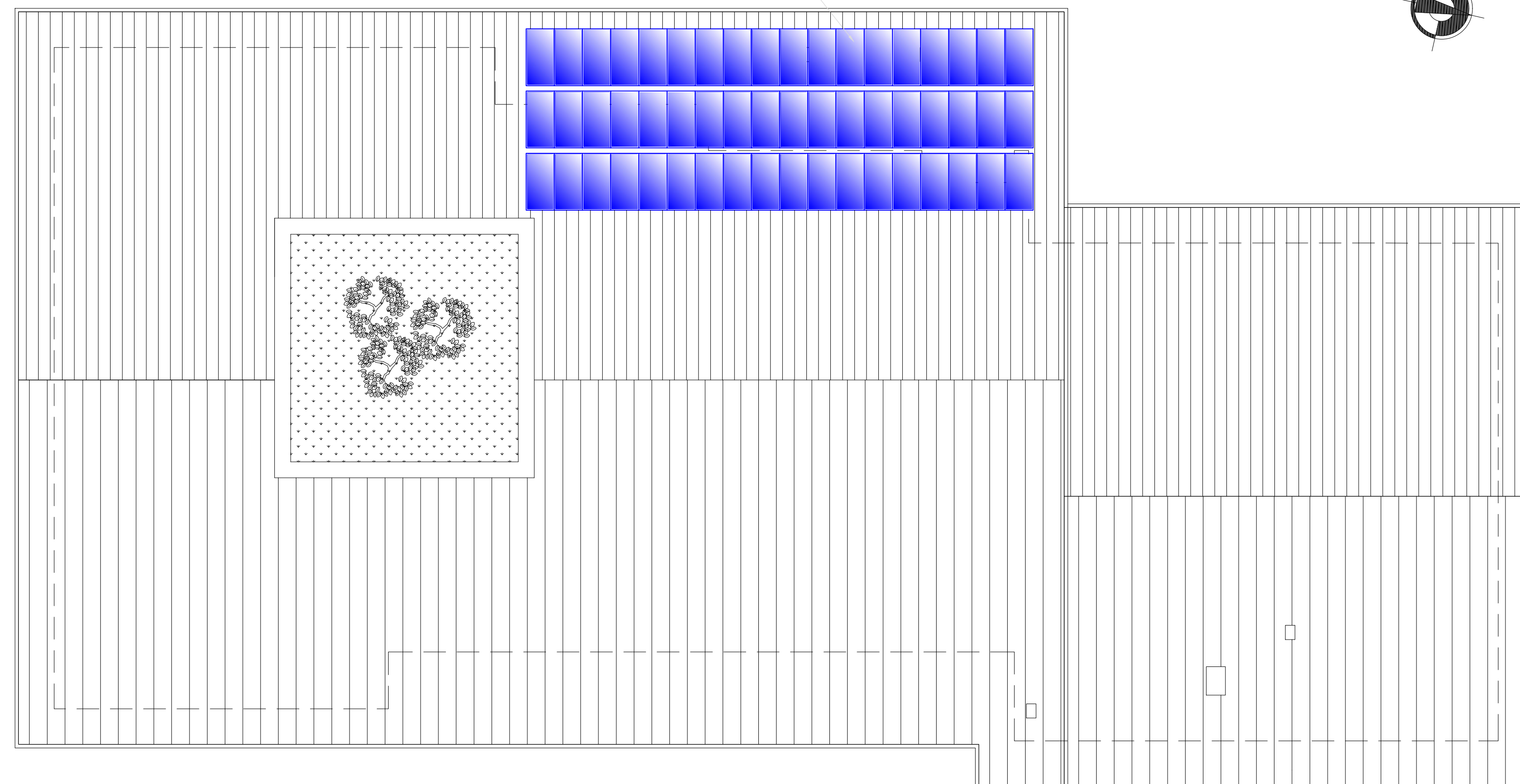

 <p><b>Comune di Romentino</b> Via Chiodini, 1 - 28068 Romentino (NO)</p>	 <p><b>Finanziato dall'Unione europea</b> NextGenerationEU</p>			
PIANO NAZIONALE DI RIPRESA E RESILIENZA (PNRR) MISSIONE 4 - ISTRUZIONE E RICERCA Componente 1 - Potenziamento dell'offerta dei servizi di istruzione: dagli Asili nido alle Università (M4C1) Investimento 1.1: Piano per asili nido e scuole dell'infanzia e servizi di educazione e cura per la prima infanzia Finanziato dall'unione europea NextGenerationEU RIQUALIFICAZIONE FUNZIONALE E MESSA IN SICUREZZA - ASILO NIDO COMUNALE "LE CIGOGNE" Via Sant'Ambrogio, 3 - 28068 Romentino (NO)				
CUP: F8B122000470006	R.U.P.: Arch. Elena Riggio			
<p><b>PROGETTO ESECUTIVO</b>  <b>REALIZZAZIONE CAPPOTTO E</b>  <b>SOSTITUZIONE PARETI DIVISORIE INTERNE ALLO STABILE</b></p>				
Elaborato: <div style="border: 1px solid black; padding: 10px; margin-top: 10px;"> <p><b>STATO DI FATTO</b>  <b>PIANTA PIANO INTERRATO</b>  <b>PIANTA PIANO TERRA</b>  <b>PIANTA PIANO SOTTOTETTO</b>  <b>PIANTA PIANO COPERTURA</b></p> </div>	Elaborato N°: <b>14.EG.TAV.01.0</b>  Scala: <b>1:100</b>  Data: <b>Marzo 2023</b>			
Responsabile del Procedimento:	Progettista: <b>Ing. Roberto Pernechele</b>  <div style="text-align: center;">  <p><b>STUDIO TECNICO INGEGNERI ASSOCIATI</b> PALMA &amp; PERNECHELE Via Bonornelli 3 - 28100 NOVARA</p> </div>	Impresa:		
<b>Revisioni</b>				
N°	Data	Redatto	Approvato	DESCRIZIONE
0	Marzo 2023	PR	PR	EMISSIONE
1				
2				
File:				